

FOTO 1  
Vista Fachada Frontal

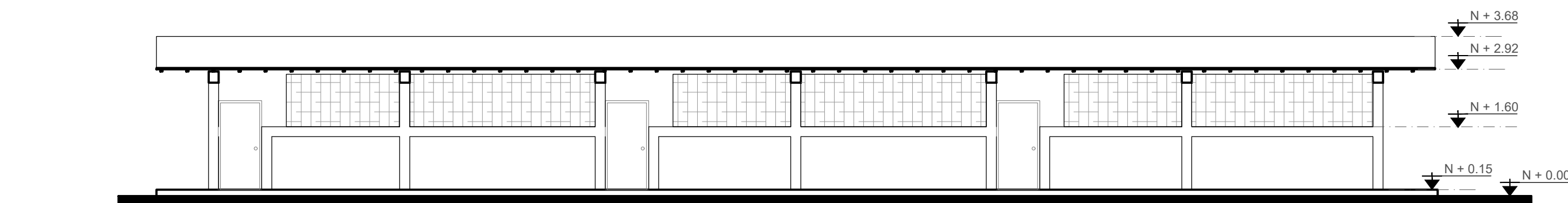

FOTO 2  
Vista Interior Aula



FACHADA FRONTAL  
ESC. 1\_\_\_100

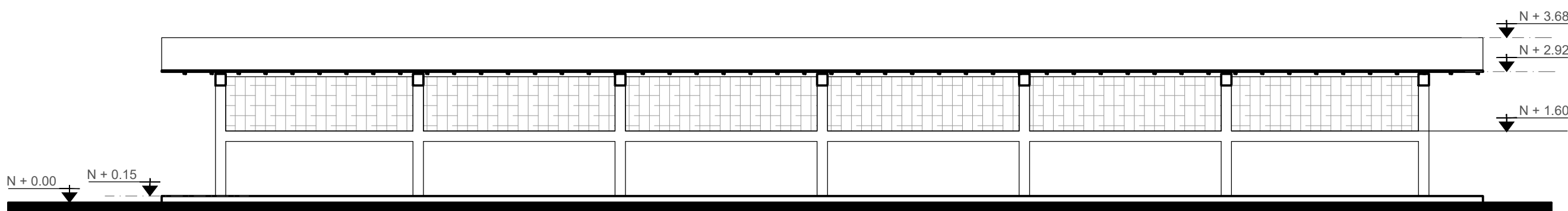

FACHADA POSTERIOR  
ESC. 1\_\_\_100

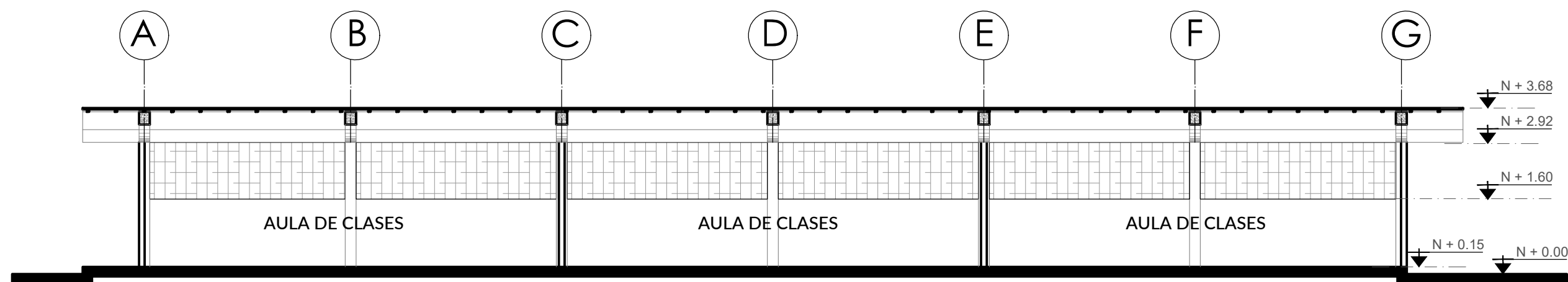

CORTE 1  
ESC. 1\_\_\_100

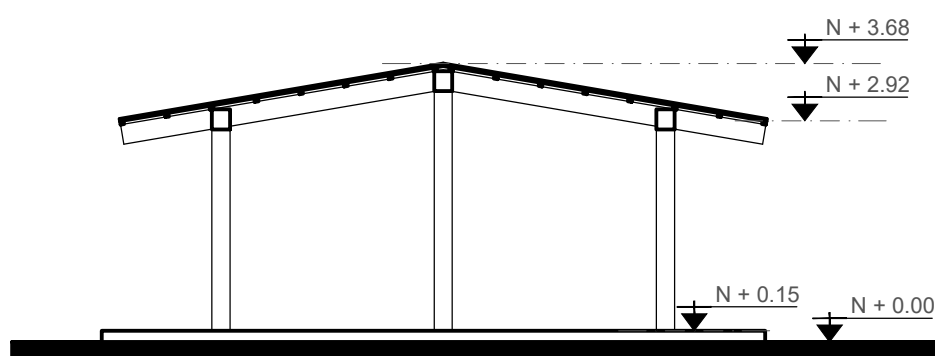

FACHADA LATERAL DERECHA  
ESC. 1\_\_\_100

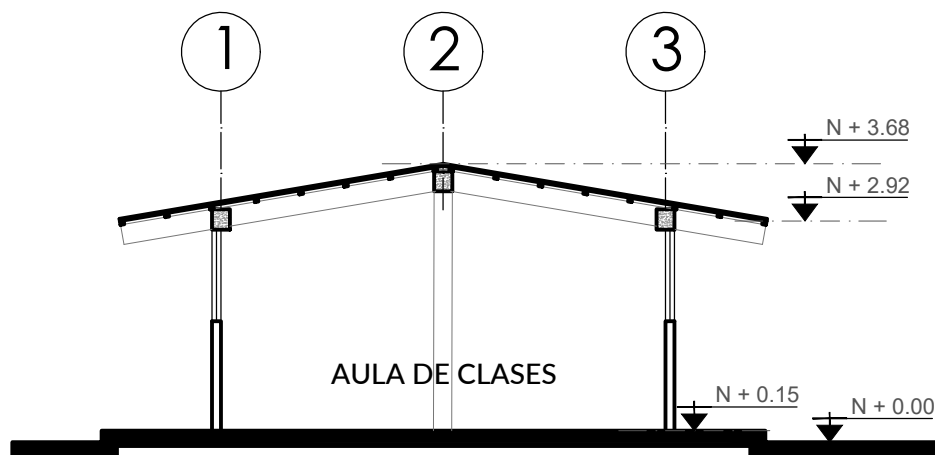

CORTE 2  
ESC. 1\_\_\_100

ANÁLISIS ARQUITECTÓNICO - RESUMEN DIAGNÓSTICO																							
N° CONSET	CÓDIGO	ACTIVIDAD  BLOQUE	PISOS				MAMPOSTERÍA			VENTANAS		PUERTAS		CIELO RASO		ESTRUCTURA		ACONDICIONAMIENTO		ÁREAS		% PORCENTAJE UTILIDAD	OBSERVACIONES
			CEMENTO	HORMIGÓN ALISADO	CERÁMICA	OTROS	BLOQUE	LADRILLO	OTRO	ALUMINIO	HIERRO	PROTECCIÓN DE HIERRO	MADEIRA	HIERRO / OTROS	ENLUCIDO	CIELO FALSO	SIN RECUBRIMIENTO	HORMIGÓN METÁLICA	ELECTRICO	NATURAL / VENTILADOR	ÁREA CONSTRUIDA		
UNIDAD EDUCATIVA QUEVEDO																							
24	BL24-AU	AULAS DE CLASES (3)																		165.45	0.00%	INSEGURIDAD	

### SIMBOLOGÍA

- CAMINERÍA EXTERIOR DE CONCRETO
- CAMINERÍA EXTERIOR DE LASTRE O TIERRA
- CAMINERÍA EXTERIOR DE CESPED NATURAL

## MINISTERIO DE EDUCACIÓN



EL GOBIERNO  
DE TODOS

RESPONSABLES:

ARQ. NELSON CAMPOS VINUEZA  
DIRECTOR DE PROYECTO  
EMPRESA CONSULTORA S.A.

ING. HERNÁN ERAZO  
ADMINISTRADOR DE CONTRATO  
#BIRF-8542-SBCC-CF-2018-030

ARQ. JAVIER ROMERO  
ARQUITECTO DISEÑADOR  
EMPRESA CONSULTORA S.A.

ARQ. MAURICIO NIETO  
ESPECIALISTA ARQUITECTÓNICO  
MINEDUC

ESQUEMA DEL PROYECTO:

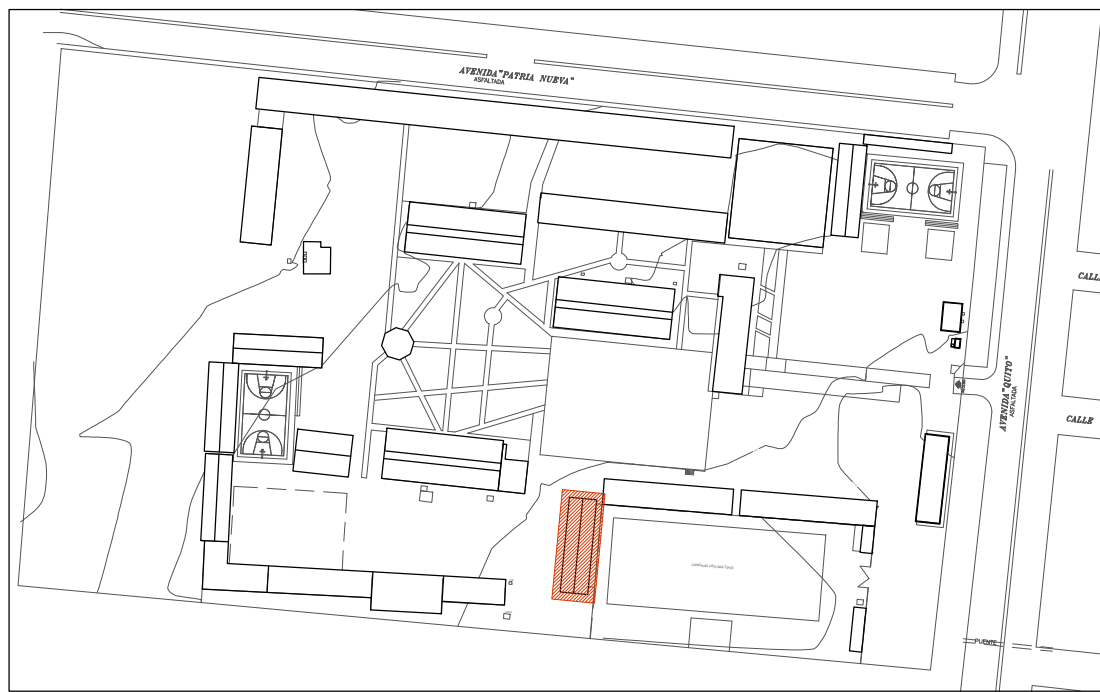

PROYECTO:

BIRF-8542-SBCC-CF-2018-030

CONSULTORÍA "INTERVENCIÓN EN LA INFRAESTRUCTURA EXISTENTE Y PROPUESTA PARA LA REPOTENCIACIÓN DE LA UNIDAD EDUCATIVA NICOLÁS INFANTE DÍAZ, UBICADA EN EL CANTÓN QUEVEDO PROVINCIA DE LOS RÍOS Y UNIDAD EDUCATIVA QUEVEDO UBICADA EN EL CANTÓN QUEVEDO PROVINCIA DE LOS RÍOS."

UNIDAD EDUCATIVA:

UNIDAD EDUCATIVA QUEVEDO

CANTÓN:

QUEVEDO

PROVINCIA:

LOS RÍOS

CONTIENE:

PLANOS ARQUITECTÓNICOS

PLANTAS, CORTES Y FACHADAS BL24-AU

ESCALA:

INDICADAS

FECHA:

2019

LÁMINA N.º

A-31

SELLOS MUNICIPALES: